Pouchka Duval Wille

BRIDAL MAKE-UP AND HAIRSTYLING

BELGIUM- EUROPE

WWW.MAISONMARIEDUVAL.COM

ph: 0472343600 | email:info@maisonmareiduval.com

HALLO DAAR!

Van harte gefeliciteerd met jullie verloving!

Jullie zullen wellicht overstelpt worden door de enorm veel informatie over bruiloften, maar geen zorgen, jullie staan er niet alleen voor.
Ik ben hier om jullie te helpen het leven tijdens deze vaak stressvolle periode iets aangenamer te maken.

Het is mijn missie om het proces van jullie bruidsstyling zo soepel, stressvrij en vooral zo leuk mogelijk te laten verlopen.
Ik ben er trots op om mijn bruiden een volledige service aan te bieden. Op die manier heb ik volledige controle over de totale look en kan ik garanderen dat alles vlekkeloos verloopt.

Mijn signature stijl is natuurlijke make-up die de nadruk legt op een stralende huid en het accenturen van jullie beste eigenschappen. Wat betreft hairstyling, ben ik gepassioneerd door glamoureuze golven en stijlvolle opgestoken kapsels.
Ik ben gevestigd in Brussel, België, en werk ook samen met bruiden van over heel Europa. Als jullie een bruiloft in het buitenland plannen, reizen ik graag met jullie mee!

Geniet van deze informatieve brochure.

INFO@MAISONMARIEDUVAL.COM
+32 472 343 600

With love,
Pouchka

MEET POUCHKA

Officieel ga ik als Marie door het leven, maar mijn vrienden en familie noemen me Pouchka.
Mijn reis in de wereld van make-up en haarstyling begon op filmsets en heeft een diepe passie in me ontstoken. Ik vind het geweldig om nieuwe uitdagingen aan te gaan en voortdurend nieuwe technieken bij te leren, variërend van het creëren van speciale kapsels tot zelfs het beheersen van special effects make-up.

Naast het werken in de filmwereld, koester ik ook een diepe passie voor bruidsstyling. Mijn favoriete bridal looks halen inspiratie uit "the golden age" van Hollywood: klassieke elegantie, weelderige krullen, zachte huidtinten en stralende maar doordringende ogen.

Omdat ik zelf van Haïtiaanse afkomst ben, vind ik het heel belangrijk om met alle huidtinten en haartexturen te kunnen werken.
Mijn doel is om je natuurlijke schoonheid te benadrukken zonder je eigenheid te verliezen, want daar draait het natuurlijk om!

social: @bridesbypouchka
social: @pouchkadw

e: info@maisonmarieduval.com
ph: +32 472 343 600

WWW.MAISONMARIEDUVAL.COM

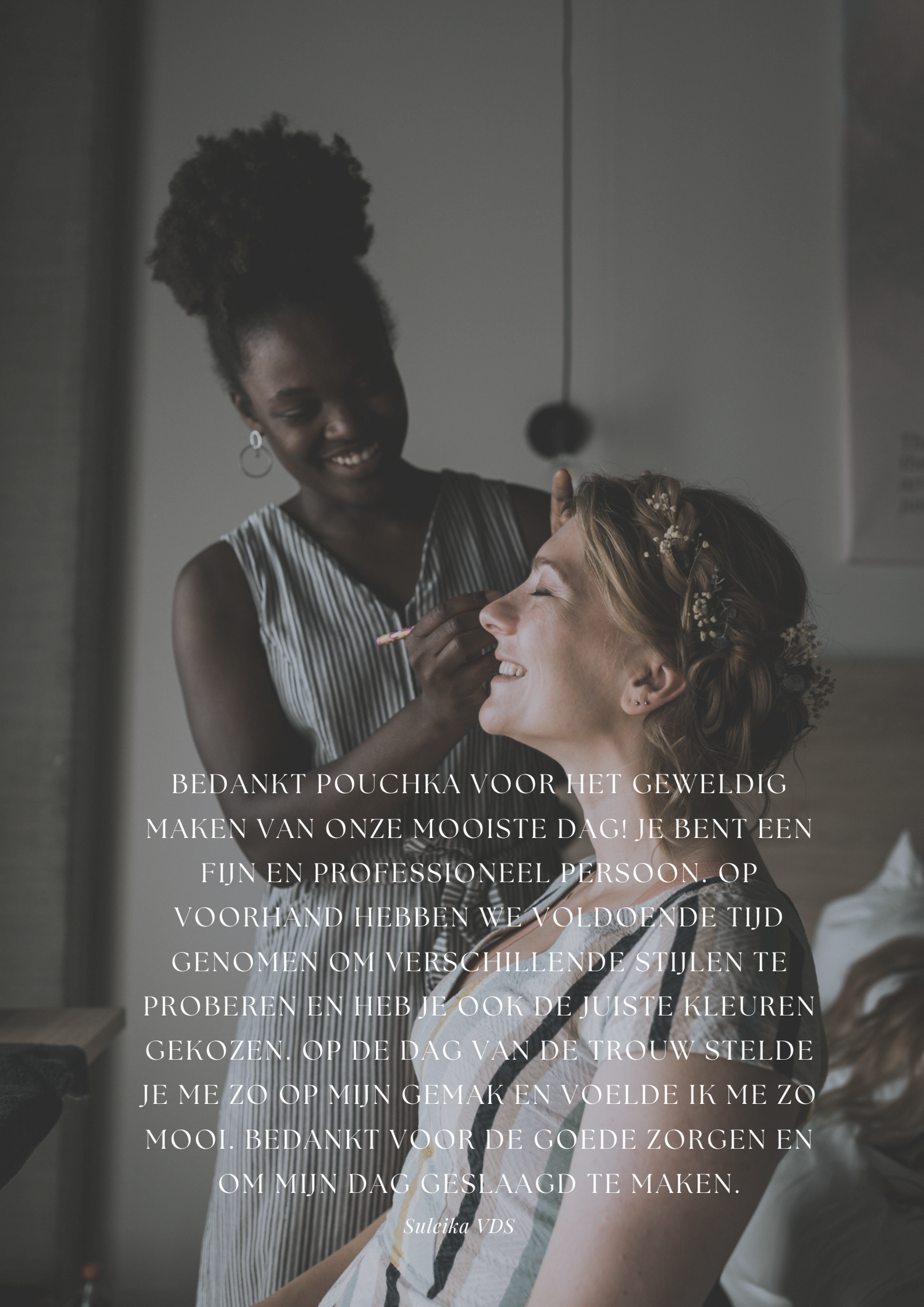

BEDANKT POUCHKA VOOR HET GEWELDIG MAKEN VAN ONZE MOOISTE DAG! JE BENT EEN FIJN EN PROFESSIONEEL PERSOON. OP VOORHAND HEBBEN WE VOLDOENDE TIJD GENOMEN OM VERSCHILLENDE STIJLEN TE PROBEREN EN HEB JE OOK DE JUISTE KLEUREN GEKOZEN. OP DE DAG VAN DE TROUW STELDE JE ME ZO OP MIJN GEMAK EN VOELDE IK ME ZO MOOI. BEDANKT VOOR DE GOEDE ZORGEN EN OM MIJN DAG GESLAAGD TE MAKEN.

Suleika VDS

MY SIGNATURE MAKE-UP

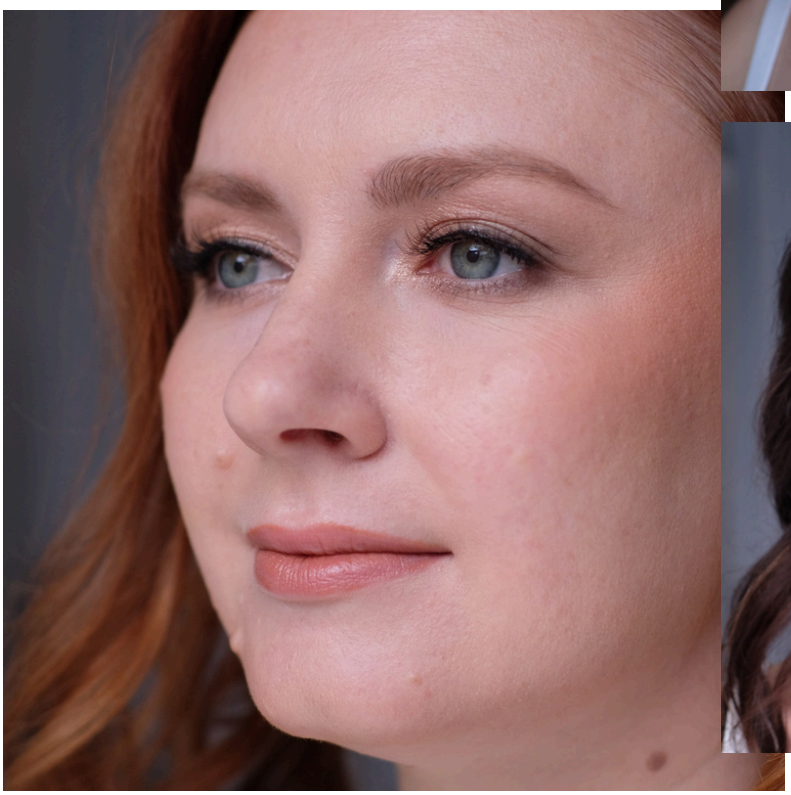

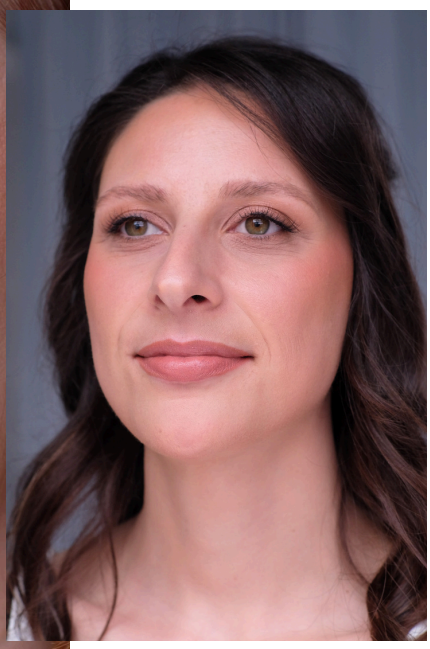

MIJN WERKWIJZE

Ik bied verschillende diensten aan om aan ieders noden tegemoet te komen.

Ik bied graag een volledige service aan mijn bruiden aan, gaande van het make-up en kapsel tot mogelijke haar accessoires. Op die manier heb ik controle over de hele look, en kan ik ervoor zorgen dat alles soepel verloopt.
Mijn service begint met een gratis videomeeting. Tijdens dit gesprek leren we elkaar kennen en kunnen we al enkele details van je bruiloft bespreken zodat ik een passende offerte kan maken voor jullie trouwdag. Een video call is vrijblijvend en brengt geen verplichting met zich mee om mij te boeken.

Als jullie besluiten om me te boeken, vraag ik een voorschot van 30% van het totaalbedrag. Zodra ik jullie voorschot heb ontvangen, blokkeer ik jullie datum in mijn agenda.
Bridal styling begint bij €200. Dit omvat haar en make-up in mijn studio. Voor bruidskapsel en make-up op locatie vraag ik een minimale servicevergoeding van €300.

Mijn bruidsarrangement begint vanaf €450. Voor deze prijs verzorg ik je haar en make-up op je trouwdag, maar ook een proefsessie in mijn atelier. Valse wimpers en een touch-up kit met een full size lippenstift zijn inbegrepen in deze prijs. Hairextensions zijn een noodzakelijk onderdeel van bruidskapsels. Ik bied een assortiment clip-in haarextensies aan die gratis te gebruiken zijn voor mijn bruiden. Ik vraag wel om een borg, die volledig wordt terugbetaald wanneer de extensions aan mij worden geretourneerd.

A LA CARTE

Bridal make-up trial 120
Bridal hair trial 140
Bridal hair and make-up trial 250
Bridal wedding day make-up 100
Bridal wedding day hair 120
Bridal weddingday hair and make-up 200
Bridalpackage 450

Suite make-up 75
Suite hair 85
Suite hair and make-up 150

Verminder onnodige stress door samen te werken
met een professionele haar- en make-upartiest.

SERVICES

FULL BRIDAL PACKAGE

Make-up en kapsel proef Make-up en kapsel op de trouwdag Gebruik van hairextensions Touch up kit	450

STAY ALL DAY PACKAGE

Full bridal package + Zo veel touch-ups als je wil tot 5pm Assistentie bij de foto shoot Make-up touch-ups Blotting the skin Blush top up Lipstick Top Up Hair Check & Neaten Up – Remove Veil Een tweedekapsel	850

BRIDE SQUAD PACKAGE

Full bridal package + Kapsel en make-up voor twee extra personen	700

FULL DAY BRIDE SQUAD PACKAGE

Bride squad package + Zo veel touch-ups als je wil tot 5u 's avonds voor de bruid en twee personen van de suite. Assistentie tijdens de fotoshoot Tweede kapsel voor bruid	1100

MY SIGNATURE HAIRSTYLES

GLAMOROUS WAVES

MODERN AND SLEEK

VOLUME AND TEXTURE

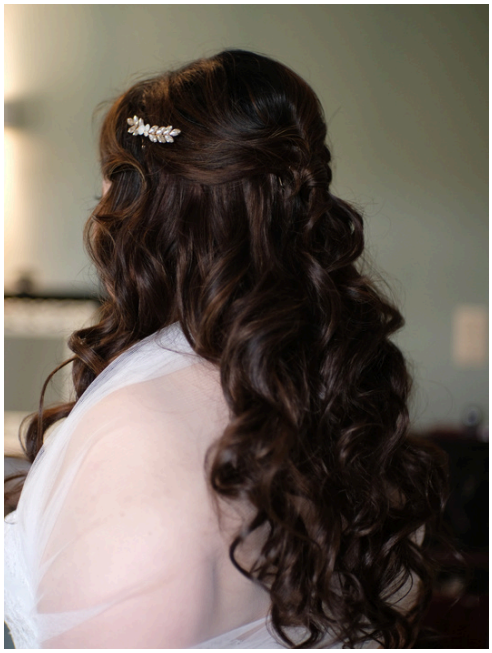

WAT KAN JE VERWACHTEN?

BRIDAL HAIR & MAKEUP

SKIN PREP & TREATMENT

Luxury Skin Prep & Treatment | 10 MINUTEN | Ik begin jouw behandeling met een lichte reinigingvan de huid, waarna ik een revitaliserend masker aanbreng. Dankzij mijn gezichtsmassage technieken kan je huid optiemaal hydrateren. Als voorbereiding op je make-up breng ik een hydraterende serum, moisturizer en oogcrème aanbrengen afhankelijk van de specifieke behoeften van jouw huid. Of je nu een vette of droge huid hebt, jouw huidverzorging zal voldoen aan de eisen van jouw huid, waardoor de maximale levensduur van jouw make-up wordt gegarandeerd.

AANBRENGEN VAN DE MAKE-UP

Een voor je huid aangepaste make-up applicatie, ontworpen om er vlekkeloos uit te zien en te blijven zitten van 's ochtends tot 's avonds laat. Ik gebruik alleen hoogwaardige luxe make-up, enkele van de favorieten op dit moment zijn Guerlain, Pat McGrath, Dior, Chanel, Ofra Cosmetics en Urban Decay.
Vaak voeg ik wimpers toe; ik ben dol op het gebruik van individuele wimpers voor jouw bruidsmake-up, en ik heb ze in 4 verschillende lengtes zodat we jouw look kunnen personaliseren.
Ik geef je een kleine make-up touch-up kit met blotting paper, matterend poeder, wattenstaafjes en een full size lipstick om ervoor te zorgen dat je make-up de hele dag fris blijft.

HAIR STYLING

Föhnen vanaf vers gewassen haar om te zorgen voor maximaal volume en glans voordat we beginnen met stylen. Of je nu kiest voor een chique bun of de glamoureuze Hollywood waves die de hele dag blijft zitten, deze prachtige, trendy kapsels vergen tijd, vakmanschap en het gebruik van hoogwaardige producten om die moeiteloze uitstraling te creëren.
Het gebruik van Beauty Works-extensions voor jouw gekozen bruidskapsel is van essentieel belang. Deze premium haarextensies garanderen de ultieme duurzaamheid van jouw kapsel.

EN TOT SLOT...

TERMS & CONDITIONS

- Alle boekingen voor de trouwdag hebben een minimum boekingskosten van €300. Als het aantal behandelingen afneemt, blijft de minimumboekingskosten van €300 nog steeds verschuldigd. De minimum boeking kost kan vrij ingevuld worden

- Extra stylisten | Als er een extra stylist nodig is, geldt een minimum boekingskosten van €300 per stylist. Als het aantal behandelingen afneemt, blijft de minimumboeking kost voor de extra stylist nog steeds verschuldigd.

- Als haarextensies nodig zijn voor het gekozen kapsel, wordt hiervoor een bedrag van €30 in rekening gebracht. Extensions zijn inbegrepen in mijn bruidspakketten, maar alleen voor de bruid.

- Om extensies te huren, moet een borg van €200 vooraf worden betaald, evenals de €30 kost; de borg wordt terugbetaald bij hun retour.

- Reiskosten naar jouw locatie op jouw trouwdag worden berekend op basis van €0,42 per kilometer vanaf mijn postcode 1090 Jette (Brussel).

- Als de locatie waar je je klaar maakt meer dan 1 uur rijden is van Jette, wordt er een extra transportkosten van €60 in rekening gebracht.

- Voor een boeking die vereist dat we voor 5.30 uur 's ochtends moeten vertrekken en meer dan 1 uur rijden is van Jette, worden er overnachtingskosten in rekening gebracht volgens de geldende tarieven.

- Proefsessies worden uitgevoerd bij Pouchka thuis, waar ze een make-up studio heeft met veel ruimte en natuurlijk licht.

- Als je niet in staat bent om naar de proefsessie te reizen, zal Pouchka zorgen voor een proefsessie op jouw gewenste locatie. Hier komt een extra verplaatsingskost bij kijken.

- Een boeking vereist een voorschot van 30% van de totale offerte. Dit moet binnen 7 dagen na bevestiging van jouw boeking worden betaald.

DETAILS

IMPORTANT THINGS TO KNOW

Betalingen

Een ondertekend contract en een niet-restitueerbare voorschot van 30% van de totale pakketprijs zijn vereist om jullie datum te reserveren. Het resterende saldo moet uiterlijk 2 weken voor jullie trouwdag worden voldaan. Alle betalingen kunnen persoonlijk of elektronisch worden volbracht/

Annulaties

Na het ondertekenen van jullie contract moeten alle wijzigingen schriftelijk worden doorgegeven en ondertekend worden door beide partijen om geldig te zijn. Houd alsjeblieft rekening met het minimumbedrag voor ee, boeking. Voorschotten zijn niet restitueerbaar. Als je annuleert binnen minder dan 60 dagen voor jullie trouwdag, zal het volledige bedrag in rekening worden gebracht.

LOVE NOTE FROM A BRIDE

FANTASTISCHE HAAR EN MAKE-UP GEHAD VOOR MIJN TROUWDAG. SUPER LEUKE SAMENWERKING, EEN PROEFDAG RUIM OP VOORHAND WAAR HEEL VEEL TIJD WERD GENOMEN OM ALLES TE TESTEN. HEEL PROFESSIONEEL, HEEL GOEDE PRODUCTEN DIE TOT DE LAATSTE MINUUT PERFECT ZIJN BLIJVEN ZITTEN. PERFECTE SERVICE!

-Jasmien G.

ALS JE OP ZOEK BENT NAAR EEN HAAR- EN MAKE-UP STYLISTE VOOR JE BRUILOFT, DAN KAN JE NIEMAND BETER HEBBEN DAN POUCHKA! IK VOND HET VAN BEGIN TOT EIND ERG FIJN OM HAAR ALS STYLISTE TE HEBBEN. ZE IS HEEL PROFESSIONEEL, NAUWKEURIG EN CORRECT, EN TEGELIJKERTIJD HEEFT ZE EEN ERG WARME, STRALENDE PERSOONLIJKHEID. ZE NEEMT DE TIJD OM TE LUISTEREN NAAR WAT JE WIL EN OM DINGEN UIT TE PROBEREN, EN ZE STOPT NIET TOT HET PRECIES GOED ZIT! DANKZIJ HAAR VOELDE IK ME NIET ALLEEN MOOI, MAAR OOK HELEMAAL MEZELF OP MIJN TROUWDAG.

Lalina G.

ZAL IK ALVAST JE DATUM RESERVEREN?

INFO@MAISONMARIEDUVAL.COM

WWW.MAISONMARIEDUVAL.COM

PHONE: +32 472 343 600

Aarzel niet om me te contacteren als je nog vragen hebt!